上海漫畫

86

中華郵政特准掛號認為新聞紙類
中華民國十八年十二月十四號（星期六）
上海山東路A字十一號中國美術刊行社出版

美國著名電影明星范朋克偕其夫人曼蘭璧克馥女士於九日乘拉布泰那號郵船抵滬，此次范氏作世界之遊歷，並考察東方之文化及電影事業，莅滬後逃日應接訪客及赴各處歡迎會，態度卻和靄可親，有詰以美國影片侮辱華人之用意，范氏極力解說，並表歉忱。期於回美後，當轉告同業云。

左圖爲范氏夫婦與交際家吳愛琳女士合攝之影

右下爲明星影片公司全體歡迎范氏之盛況

下圖爲中國最美麗之女明星胡蝶女士與曼蘭璧克馥合攝之影　王小亭攝

□第八集彙刊發售預約

□本刊爲七十一期至八十期之合訂本

本報每滿十期，裝訂成册，請以精緻之封面，仍請張光宇先生繪製；加以五彩凸漆印，精美可鑑；故自發行以來，頗受各地人士之贊許，現已陸續出至第七集，第八集在印刷裝訂中，不日可以出版；未出版前發售預約。

預約期內每册大洋一元。

出版後一元二角。

出版期近機會莫錯。

□□□

第一．五．六．七集彙刊均有存書．本數不多．諸君有缺少者．請從速至敝社補購。

空前之美術攝影出版物

是現代攝影界的成績

是研究攝影者的導師

靜山攝影集

中國美術刊行社出版

每部定洋一元

外埠郵費一角

山東路一號

本刊定閱價目

另售每份小洋一角

本埠半年大洋一元五角

全年大洋二元八角

外埠半年大洋一元六角

全年大洋三元

國外半年大洋二元

全年大洋三元八角

寄費在內郵票九折計算以一分半分爲限

青島名媛譚曙女士　光藝攝　徐滙游贈

上圖爲第十五屆上海萬國競走比賽獲得錦標之中華隊（自右至左）史友惠「指導」張榮才侯振仁石金生周余悲之合影　王開攝　徐滙游贈

左爲德國體育家倍采博士 Dr. Peltzer 于最近抵北平清華學校表現各項運動，圖即該校校長羅家倫招待博士入場之情形，下爲博士教授清華學生以跑之各種姿勢與法則也。　魏守忠攝

左爲杭州女學生募捐慰勞前方將士情形　王一飛攝

華新公司

冬季大減價

西裝 每套廿元

新裝 每件五元

皮鞋 每雙三元半

各部貨品特別削價

南京路中市

香港天奇堂

姑嫂丸 尚治婦女暗病久年不育

海狗鞭

健腎丸 男子腎部元帥尚治一切腎病

代理處

冠生園飲食部

佈置美化

茶點

菜品

冷品

雅潔絕倫

美術賀年片

上海新大沽路三五七號大風美術公司刷行

現已出版

歡迎批發及零購

實價每打二角五分　每張二分半　批發六折

▣郵購辦法　▣郵費一成　郵票九五計算

總發行所 上海麥家圈 中國美術刊行社

代售處本外埠各大書局

TARANTULLE
大林土而較洋紗
世界第一
襯衫衣料
著肉襯衫非此不可
潔白輕柔之織物
仁記路二十五號大利洋行啓

要最高雅最漂亮的服飾
請到雲裳去
靜安寺路斜橋車站

大前門
香烟
是烟也
解我悶
醒我倦
添我興
我須臾不可少者也

你們要不要生計？
生計

上海人
個個想
漁翁
得利

心理學之(一)

要不要扶她起來？""可以不可以扶她起來？"

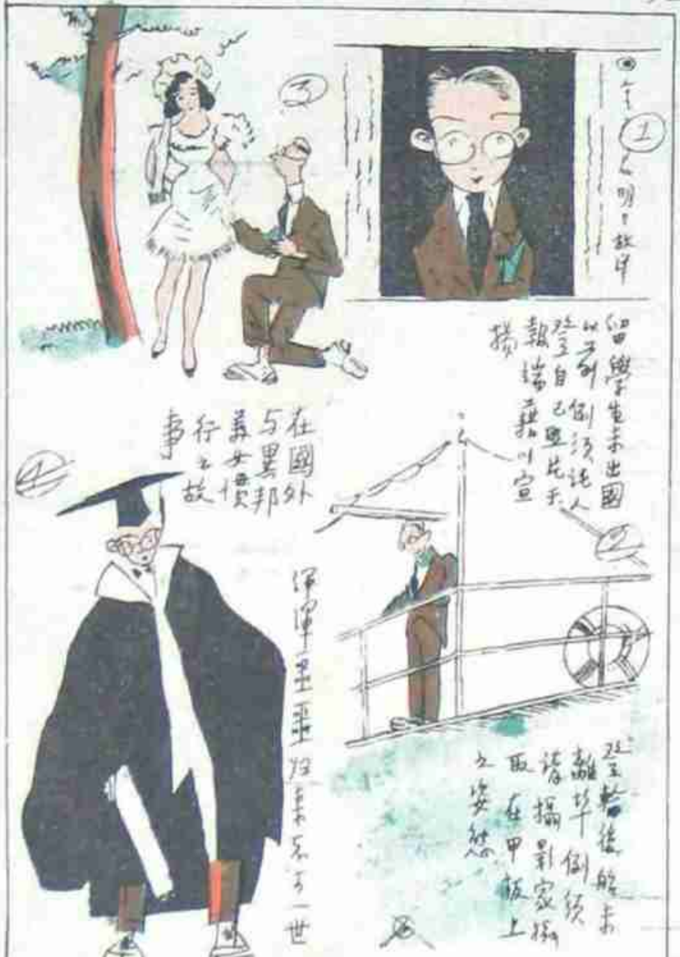

暨南大學童子軍團長途步行

（漢）

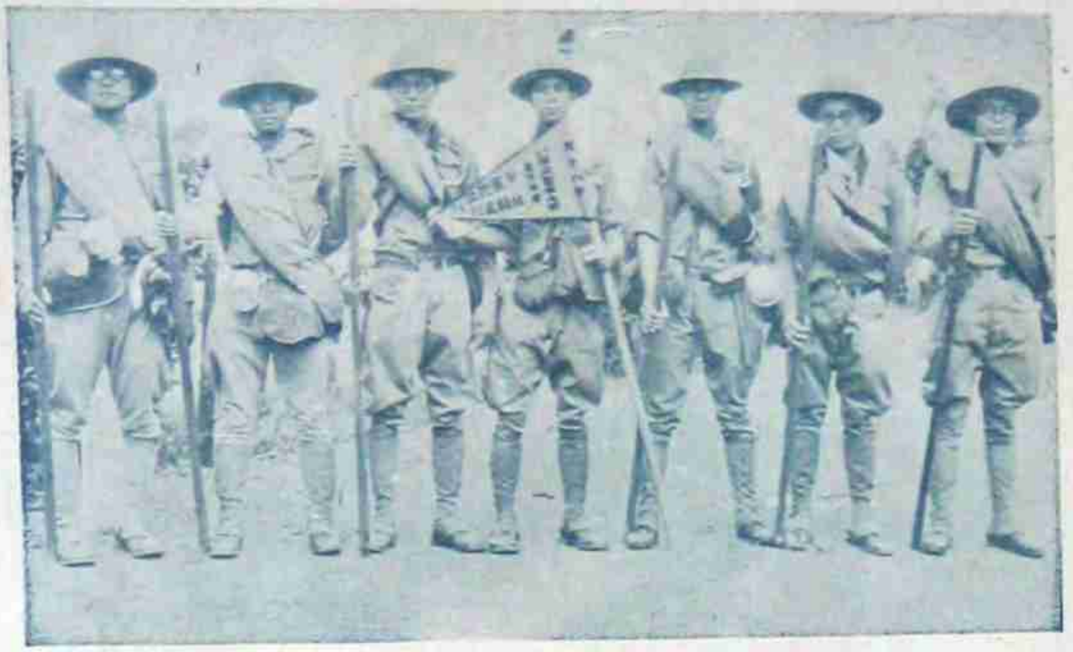

眞茹出發

趙榮光　黃光復　楊永祿　彭慶河　侯荐慶　陸康榮　周庚殿

在一般比較頑固的先生腦裏，或許要說這是一樁愚笨的事吧，寶貴的光陰，精神，不用在書本上面，而來向着外方亂跑，的確是太無意識了！就說學生界裏，還有一般主觀太重的人們，他們並非是反對新的一切，亦不硬把舊的說是合於情理，不過他們總覺得，有些事情是太無價值了！因此便有一種譏笑心隱在他們的言語之間，他們所譏笑的便是他們理想無價值的一切，就如我們說，長途步行這種事，或許有人們在那裏作主觀的批評了！不過這只得說是不好的現象而已。

這次的華北長途步行，出於富有勇氣的暨南大學童子軍，又是出於南洋來的華僑，實在足以給我們欽羨，他們的行程有三千餘里，只用一雙腿跑遍了我們國土的東北部份，這種生活若僅在學校園中是萬萬不能得到的，這兩頁的插圖便是他們生活一部的留影，希望未嘗過這種快樂的同學們細細地賞識同時這種往外舉足的心便自然而生了！

我們在讀一本外國雜誌，尤其關於談學生的雜誌，那些富有興奮劑的圖畫，生活描寫，以及一些有趣的文字，我們便不禁得想起自己生活枯燥無味了！當然那些材料未見得就可以說他們的學生生活盡都如是，然而我們自己的缺乏實在是使我們寒心，外表上看起來，常是期六或是星期日的校旁，路上，一個個齊齊整整的青年，綴着幾位「令人生愛」的女友，生命實在豐富極了！但試想到個不發達的筋肉，枯黃的面色，住在那一間擠滿五六隻牀的宿舍，滿壁飛着的塵灰以及牀上那睡過而未摺起的被褥，明顯着一個彎曲人體的輪廓，這些又不能不嘆為生活之不足了！這並非太苛刻來說，其實在同學的心裏，總有這一點意思吧！

與張學良先生合影

周庚殿持北平大學所贈之旗

就是為了這次他們值得人們注意的長途步行，便連想到在我們學生生活裏應當有一種合於精神方面的玩樂，要記在眞實的路上走，要能在身體上謀一個使他發達而至於把生命的精彩表出，那麼不是僅在一套時髦的西裝或是將赴舞場時粉飾的面孔來說是快樂，亦不是那些埋在書本裏或袖手的態度，只為過了一日幾堂功課而已的主意來說是適當的學者，更不是抱着胡調主義有意無意來談些或作些，關於女同學的探討，要有真正的趣味，還要能在坦誠的心境，闖出學生時代，那最值得寶貴的快樂生活。

■ ■ ■

泰山之巔

這篇的幾幅圖影，是在他們步行之餘以及回來途中的生活，差不多把一個青年都能感到快樂的游玩，他們儘已享受過，比諸在校園間跑跑，眞有天淵之別了！

到過滿洲里的楊永祿與趙榮光

驢背上

雪中

傳作義贈旗

他們曾一度航空生活，把一切所見不到的儘量瞭賞這樣英偉的裝飾着，實唯有他們這般健兒可以享受

上圖二君所着的飛行服裝是北地一家皮廠所贈發的。

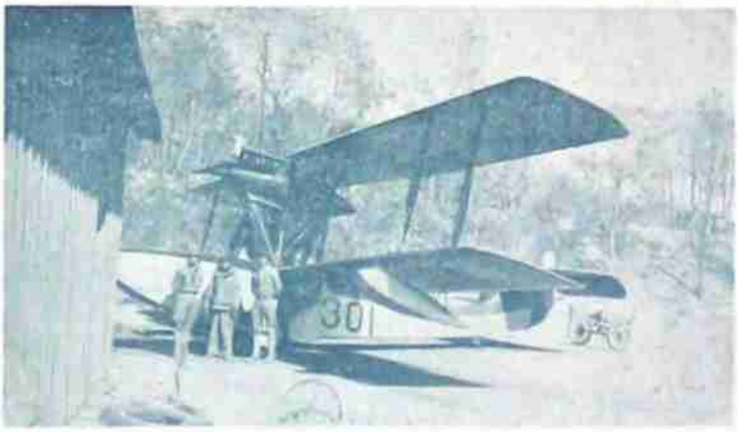

隊長周庚嚴

白帆黑影，襯出這一幅極其美妙的畫圖亦就是最可貴的生活描寫。

小家庭中

新書出版

現代小說 葉靈鳳編 每冊四角

南國月刊 田漢編輯 每冊三角半

上海四馬路

現代書局

中國第一漫畫社函授部招生

本社常年招生

就在你的生活和職業內可以做這種事業

滑稽的諷刺的

够你做成一件重大的事業

你一天祗需抽出一小時練習 用去最便宜的筆墨費

一張白紙 一瓶墨水 一支筆

够你成功一個偉大的畫家

諷刺畫家滑稽畫家在現代之地位及聲譽

全中國報紙大小已有二三千家 需用此項人才

全中國出版刊物數萬種 需用此項人才

全中國國際間我國第一莫大之光榮 需用此項人才

本社即培養此項人才之機關

函索章程 附郵伍分

通訊處 上海山東路八十二號 中國第一畫社函授部啟 中華郵政信箱一五五九號